MAWE

Metallbau
Anlagenbau
Werkstätten

Unsere Leistungen rund um **PULVERBESCHICHTUNGEN**

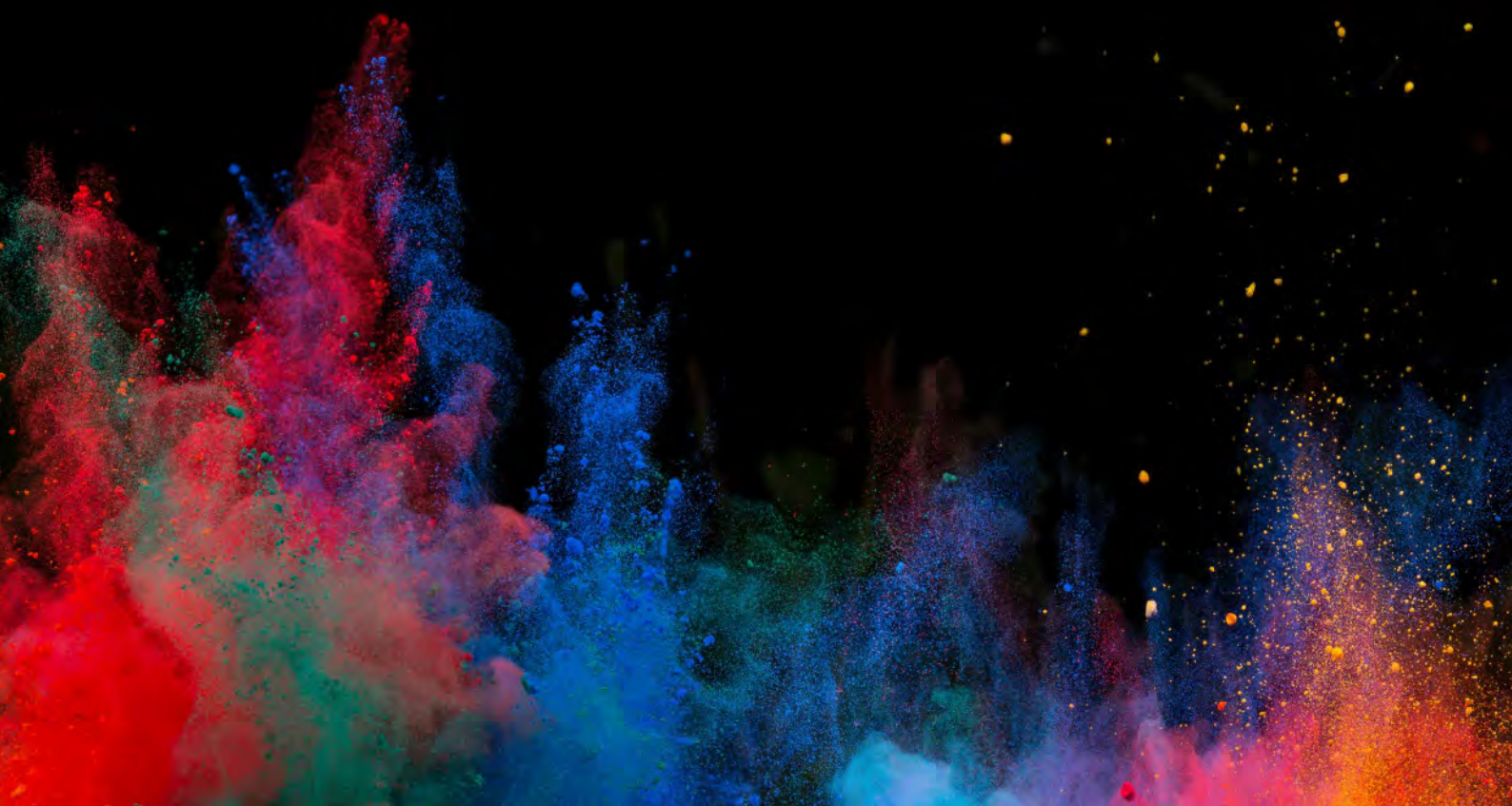

PULVERBESCHICHTEN

Durch die Pulverbeschichtung erhalten Werkstücke gleichmäßige Oberflächen sowie hohen Schutz vor Korrosion und Witterungseinflüssen. Zudem stehen vielfältige Möglichkeiten zur Gestaltung durch eine reiche Farbauswahl und Oberflächen von matt bis hochglänzend und strukturiert offen. Auf unserer modernen und energieeffizienten Anlage können wir Werkstückgrößen von bis zu 4 x 2 x 2 m beschichten.

VORBEHANDLUNG

Bevor der eigentliche Prozess der Pulverbeschichtung erfolgen kann, muss das Werkstück vorbehandelt werden, um Farbe, Verschmutzungen und Rost zu entfernen.
Unsere Beschichtungsanlage verfügt über eine **5-stufige, moderne, vollautomatische Nanokeramik-Entfettungsanlage.** Durch diesen Prozess der Vorbehandlung erreichen wir qualitativ eine Zink-Phosphat-Oberfläche und dadurch einen optimalen Korrosionsschutz, sowie ideale Haftungsbediungungen für die nachfolgende Pulverbeschichtung.

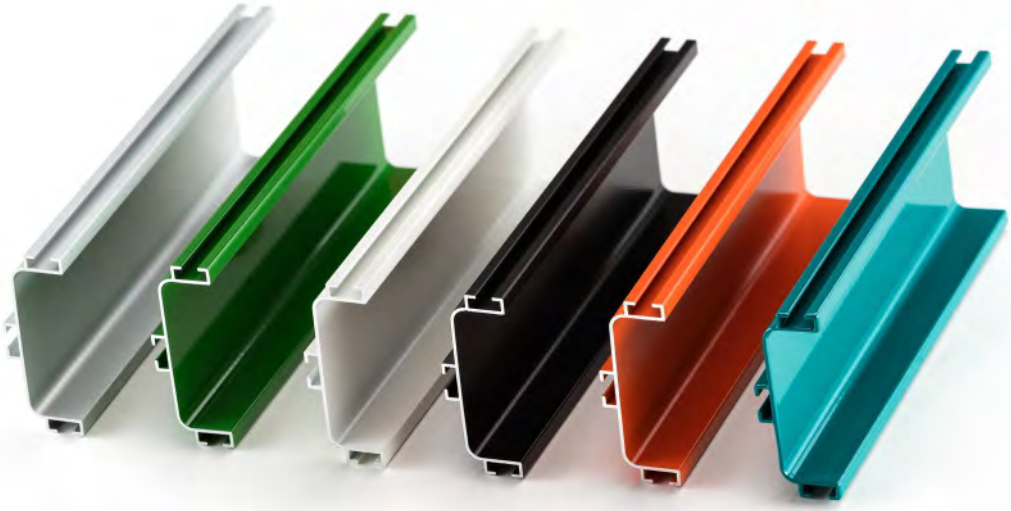

Durch unseren eigenen Fuhrpark sind wir in der Lage, einen Hol- und Bringservice anzubieten.

VORTEILE DER PULVERBESCHICHTUNG

- hohe Stoß- und Kratzfestigkeit
- extrem wetterbeständig
- hohe Farbbeständigkeit
- frei von Lösemitteln
- **kurze Durchlaufzeiten**

Kontakt

Internet

MAW GmbH
Max-Eyth-Str. 5
D-74532 Ilshofen-Eckartshausen

Tel.: +49(0) 79 04 / 94 377 - 0
Fax: +49(0) 79 04 / 94 377 - 77

info@mawonline.de
www.mawonline.de